

КАЛУЖСКАЯ ОБЛАСТЬ
ДЗЕРЖИНСКИЙ РАЙОН

АДМИНИСТРАЦИЯ
(исполнительно-распорядительного органа)
МУНИЦИПАЛЬНОГО ОБРАЗОВАНИЯ
СЕЛЬСКОЕ ПОСЕЛЕНИЕ
«СЕЛО СОВХОЗ ИМ.ЛЕНИНА»

РАСПОРЯЖЕНИЕ

от 05.03. 2024 года с. Совхоз им. Ленина
Об утверждении схемы расположения
земельного участка на территории
МО СП «Село Совхоз им. Ленина» для
размещения объекта: «Водопровод до
границы земельного участка заявителя»

№ 05

Рассмотрев материалы, выполненные землеустроительным предприятием по заявке КокOLEVA Н.С. по межеванию земельного участка, испрашиваемого для размещения объекта : «Водопровод до границы земельного участка заявителя по адресу: Калужская область, Дзержинский район, д. Акатово, в соответствии со ст.11.10 Земельного кодекса Российской Федерации от 25.10.2001 № 136-ФЗ, Федеральным законом от 25.10.2001 № 137-ФЗ «О ведении в действие Земельного кодекса Российской Федерации»

1. Утвердить схему расположения земельного участка на кадастровом плане кадастрового квартала 40:04:230601, из земель населенных пунктов, площадью 15 кв.м., находящегося в зоне Ж-1-зона малоэтажной застройки жилыми домами, для размещения объекта «Водопровод до границы земельного участка Заявителя по адресу: Калужская область, Дзержинский район, д.Акатово.
2. Предоставить материалы землеустроительного дела в филиал ФГБУ «ФКП Росреестра» по Калужской области для государственного кадастрового учета земельного участка в порядке, установленном Федеральным законодательством.

Глава администрации
сельского поселения
«Село Совхоз им. Ленина»



Г.А.Глумова

повышение
емкости

Я ЛИНЕЙНОГО ОБЪЕКТА

ион, деревня Акатово, дом 84

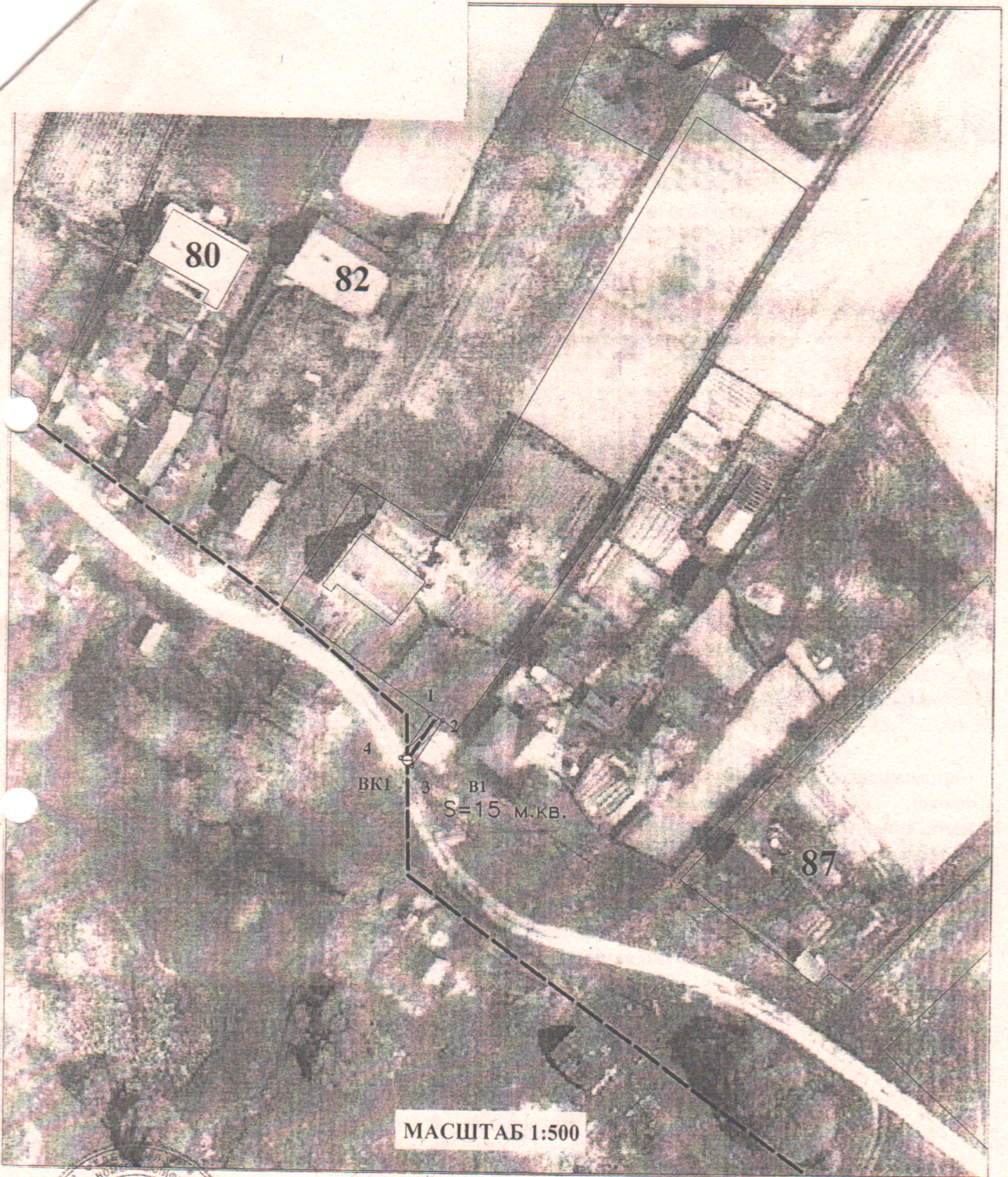

МАСШТАБ 1:500

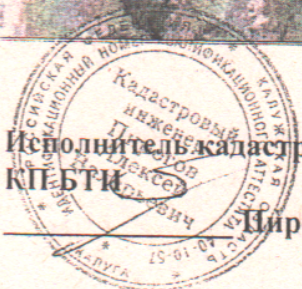

Исполнитель кадастровый инженер
КЛЕБТИК
Широков А.В.

таблица геоанных:

№	X	Y	H	Комментарий
1	448561,42	1286130,52	0,00	
2	448560,51	1286132,31	0,00	
3	448553,92	1286127,95	0,00	
4	448555,09	1286126,32	0,00	